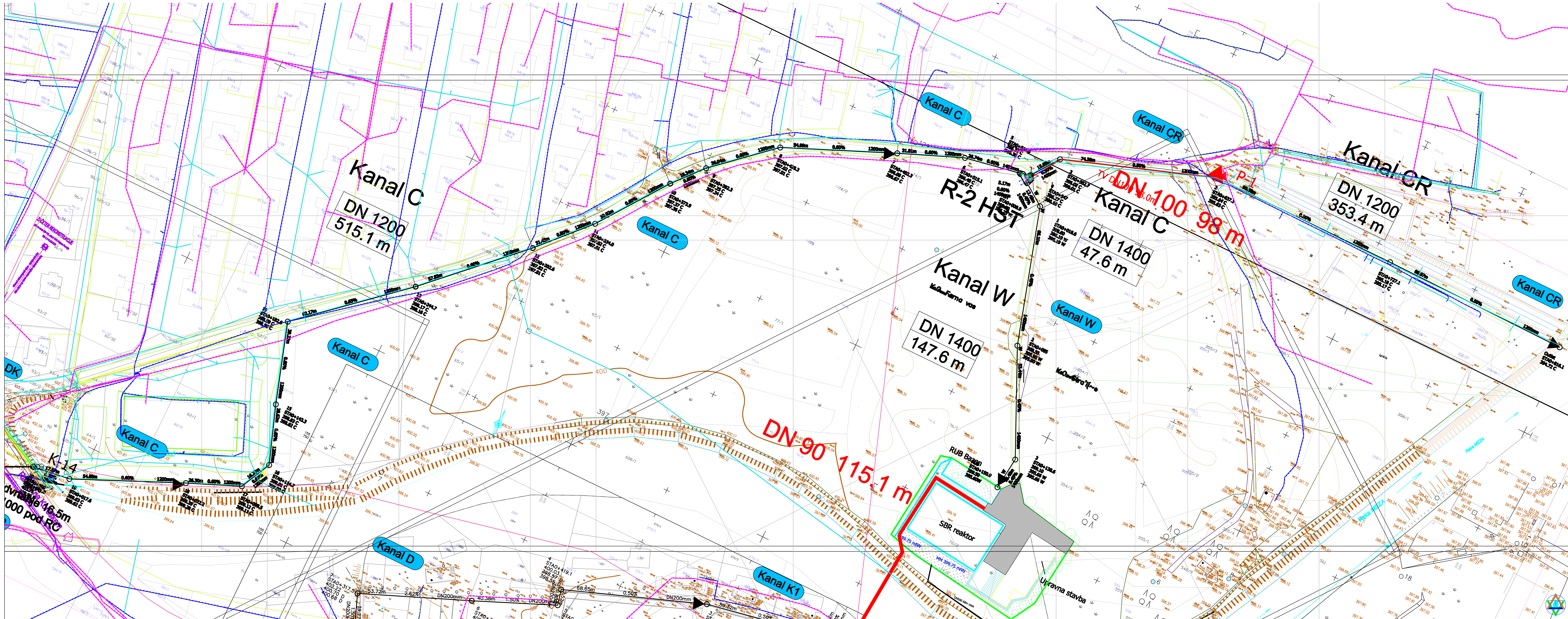


LEGENDA : KOMUNALNI VODI

| | | OBSTOJECI | PREDVIDENI |
|---|---|---|---|
| KANALIZACIJA | padavinska | | |
| | sanitarna | | |
| | mesana | | |
| VODOVOD | | | |
| PLINOVOD | | | |
| TOPLOVOD | | | |
| PTT | kabel | | |
| | kabelska | | |
| ELEKTRIKA | javna razsvet. | | |
| | nizka napetost | | |
| | visoka napetost | | |
| | v cevi | | |

| Nr | Spremembe | Datum | Name |
|---|---|---|---|
| 5 | | | |
| 4 | | | |
| 3 | | | |
| 2 | | | |
| 1 | | | |

**AquaData - Projektiva Consulting**
LOGATEC Tovarniška 16 1370 TELEFON 01/787 3127 FAX 01/787 3128
STOPE 4 • MOBI 040/715 107 • niko.antonck@amis.net
IZS 2032
KANALSKI SISTEMI

AquaData PROJEKTIVA CONSULTING

| | |
|---|---|
| Projekt Nr. | 12052 |
| Ime File | 12052_Prevalje Sit.dwg |
| Merilo | 1 : 500 |
| List Nr. | 3.6.3.5 |

KANALIZACIJA PREVALJE
PGD PROJEKT

| | Datum | Name |
|---|---|---|
| Projektant | | N. Antončič G-1287 |
| Pregledal | | |

Situacija kanala C, CR in WI

DIN 18202
Meje -, Kot -, Enotne tolerance pri izvedbi gradbenih del
DIN 7168-m
Skupne tolerance pri izvedbi strojne tehnike
DIN 34
upoštevati varnostne pripombe

Investitor:
Občina Prevalje, Trg 2A
2391 Prevalje

Projektirano:
Logatec, Aug - 2012

PrintDatum: Aug-2012

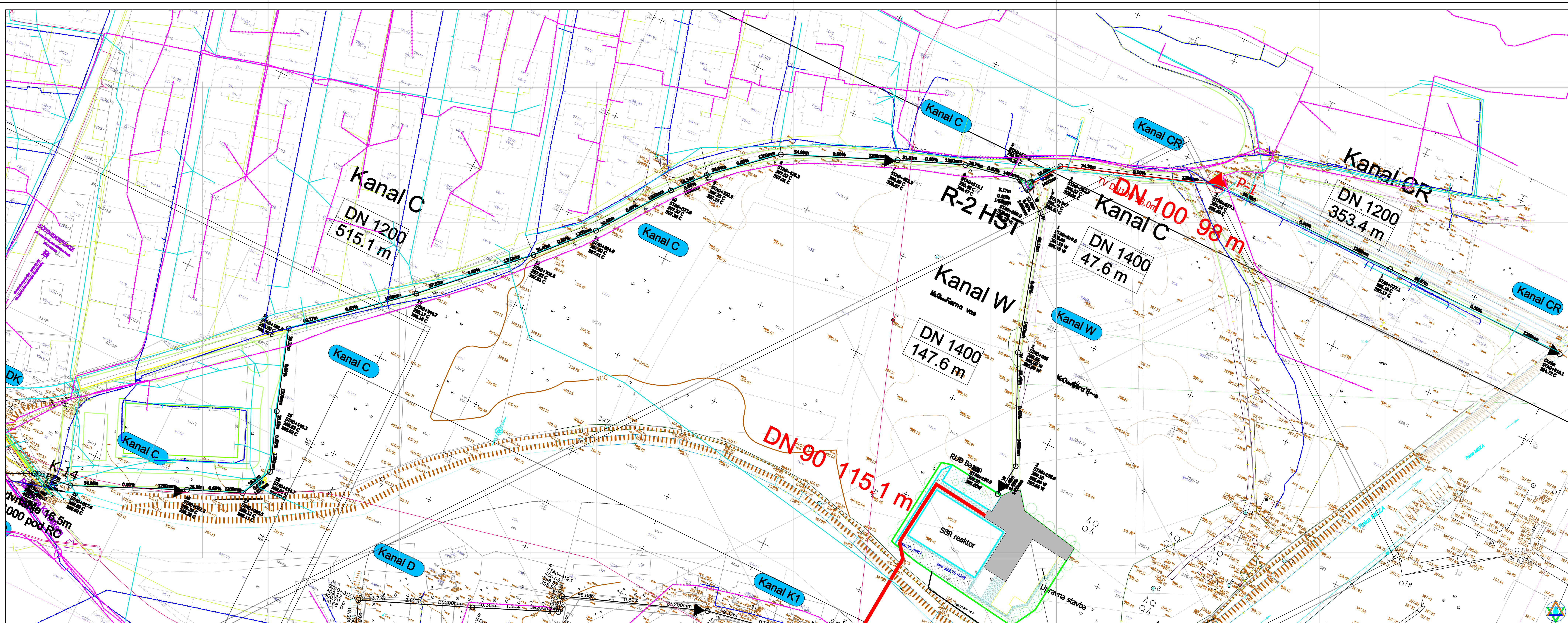
Kanal C
DN 1200
515.1 m
Kanal C
DN 1400
47.6 m
Kanal CR
DN 1200
353.4 m
Kanal W
DN 1400
147.6 m
R-2 HST
DN 100 98 m
DN 90 115.1 m
P-1
K-14
SBR reaktor
RUB Bazen
Upravna stavba
Kanal D
Kanal K1
Reka MEŽA
Outlet STA0+816.1 394.72 C

LEGENDA : KOMUNALNI VODI

| | | OBSTOJECI | PREDVIDENI |
|---|---|---|---|
| KANALIZACIJA | padavinska | | |
| | sanitarna | | |
| | mesana | | |
| VODOVOD | | | |
| PLINOVOD | | | |
| TOPLOVOD | | | |
| PTT | kabel | | |
| | kabelska | | |
| ELEKTRIKA | javna razsvet. | | |
| | nizka napetost | | |
| | visoka napetost | | |
| | v cevi | | |

| Nr | Spremembe | Datum | Name |
|---|---|---|---|
| 5 | | | |
| 4 | | | |
| 3 | | | |
| 2 | | | |
| 1 | | | |

AquaData - Projektiva Consulting
LOGATEC Tovarniška 16 1370 TELEFON 01/787 3127 FAX 01/787 3128
STOPE 4 • MOBI 040/715 107 • niko.antonck@amis.net
IZS 2032
KANALSKI SISTEMI

AquaData PROJEKTIVA CONSULTING

| | |
|---|---|
| Projekt Nr. | 12052 |
| Ime File | 12052_Prevalje Sit.dwg |
| Merilo | 1 : 500 |
| List Nr. | 3.6.3.5 |

KANALIZACIJA PREVALJE
PGD PROJEKT

| | Datum | Name |
|---|---|---|
| Projektant | | N. Antončič G-1287 |
| Pregledal | | |

Situacija kanala C, CR in WI

DIN 18202
Meje -, Kot -, Enotne tolerance pri izvedbi gradbenih del
DIN 7168-m
Skupne tolerance pri izvedbi strojne tehnike
DIN 34
upoštevati varnostne pripombe

Investitor:
Občina Prevalje, Trg 2A
2391 Prevalje

Projektirano:
Logatec, Aug - 2012

PrintDatum: Aug-2012